Zones de distribution ARS BRETAGNE

Vannes

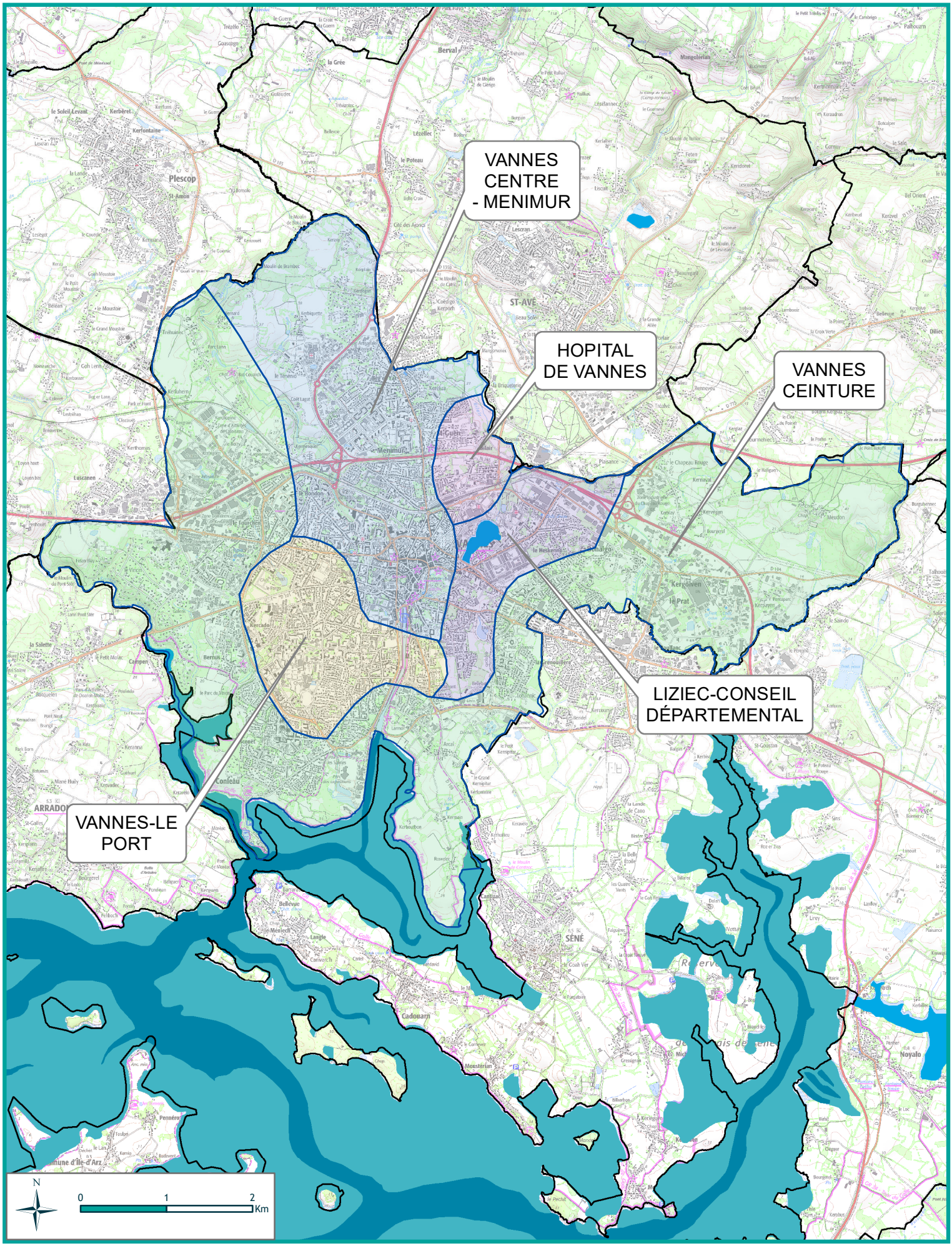

Source : GMVA - ARS Bretagne

Réalisation : Golfe du Morbihan - Vannes agglomération, 06/12/2023